

- Légende -

- Bâtiments existants
- Projet
- Habitats tiers
- Habitation élevée
- Aire stabilisée
- Limite de propriété
- Accès
- Plantations existantes
- Prise de vue des photos

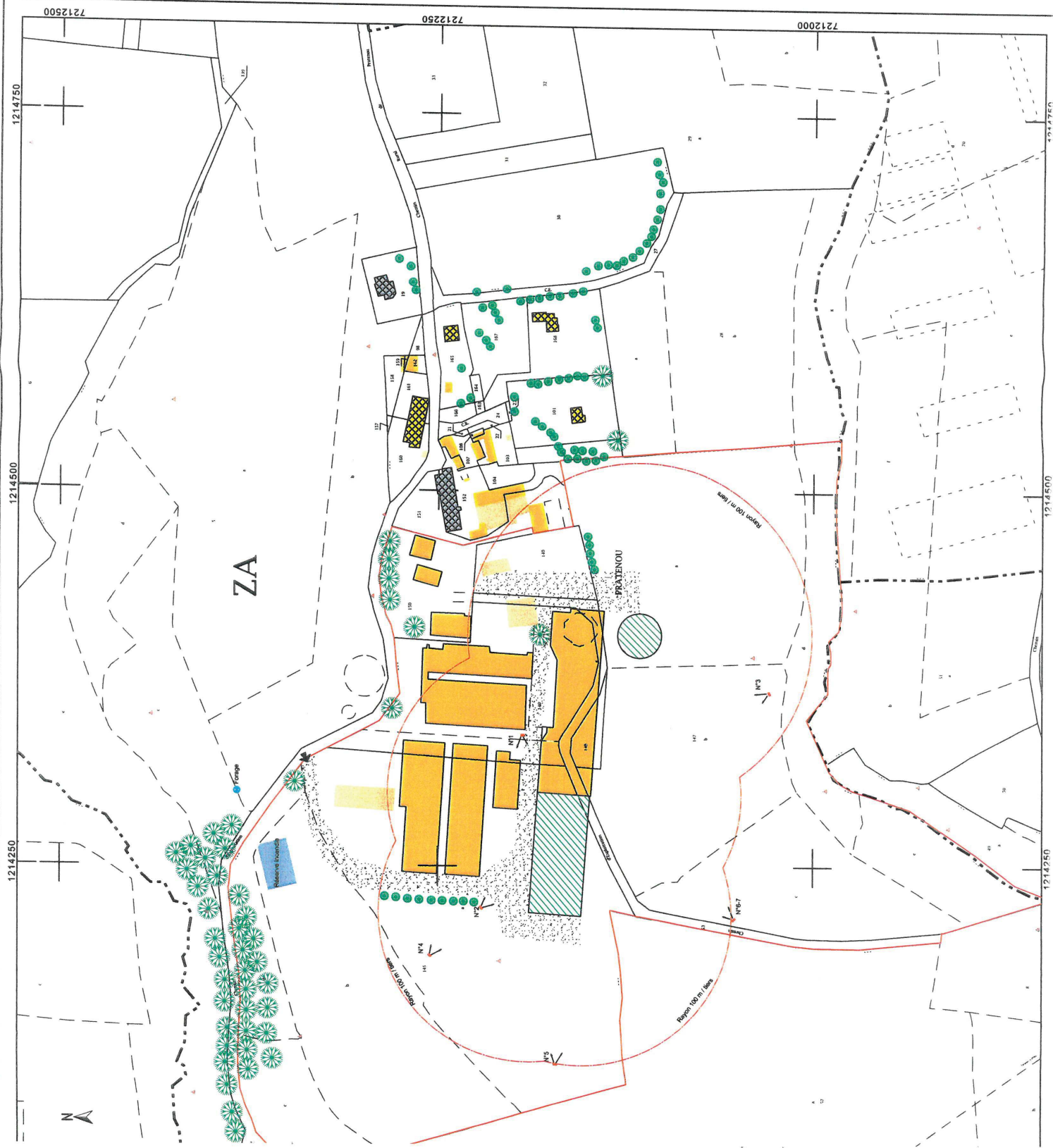

**ARISTIS ARCHITECTE**  
 167 A, RUE DE LORIENT  
 35000 RENNES  
 mail : aristis.architecte@gmail.com  
 Tél. 06 62 34 86 89 - Ordre : breS01834

SCEA PRATENOU  
 SECTION -ZA-  
 Commune de LOCUNOLE  
 PC2a - Plan implantation Ech. 1/2500

Photo n°1 : nord-est

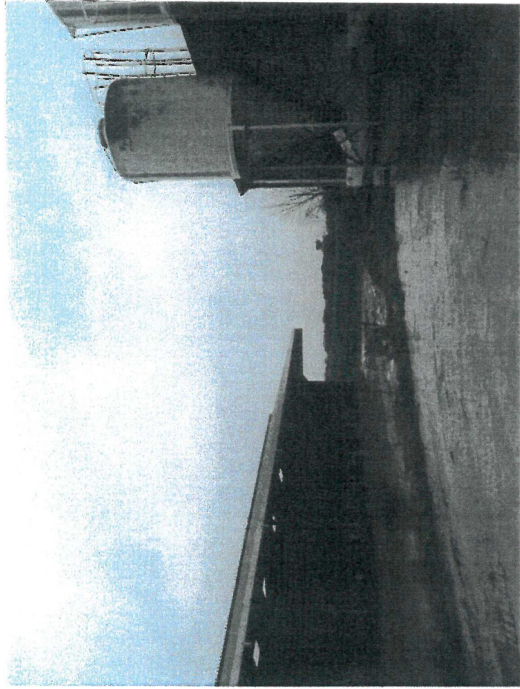

Photo n°2 : nord-ouest



Photo n°3 : sud-est

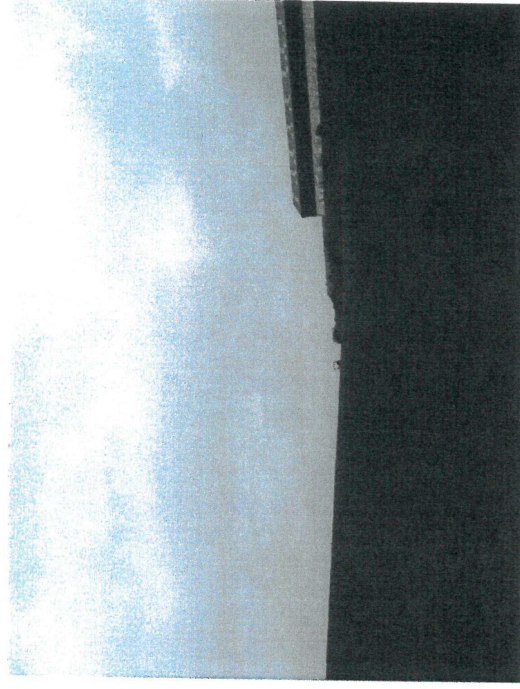

Photo n°4 : nord-ouest



Photo n°5 : ouest



Photo n°6 : sud-ouest



**ARISTIS ARCHITECTE**  
 167 A, RUE DE L'ORIENT  
 35000 RENNES  
 mail : aristis.architecte@gmail.com  
 Tél. 06 62 34 66 89 - Ordre : breS01834

SCEA PRATENOU  
 SECTION -ZA-  
 Commune de LOCUNOLE  
 PC 6-7-8