



Plan de Prévention des Risques Naturels Littoraux

Département du Finistère - PPRN-L 1

Phase 3 : Enjeux
Atlas cartographique



01/02/2016

HYN21668L



Informations qualité du document

Informations générales

Auteur(s)	Z.LAURENT, ML BOSSIS
Titre du projet	Plan de Prévention des Risques Naturels Littoraux –PPRN-L 1
Titre du document	Phase 3 : Atlas cartographique
Date	01/02/2016
Référence	HYN21668L

Destinataires

Envoyé à :		
Nom	Organisme	Envoyé le :
	D	

Copie à :		
Nom	Organisme	Envoyé le :

Historique modifications

Version	Date	Rédigé par	Visé par :
V1	01/02/2016	Z.LAURENT	ML BOSSIS

Liste des cartographies

Série de cartes n°1 : Carte des enjeux des communes du PPRN-L 1

Série de cartes n°1 : Cartes des enjeux des communes du PPRN-L 1



PPRL-1 - Ouest Odet

Carte des enjeux

Commune de Penmarc'h

Carte n° 1

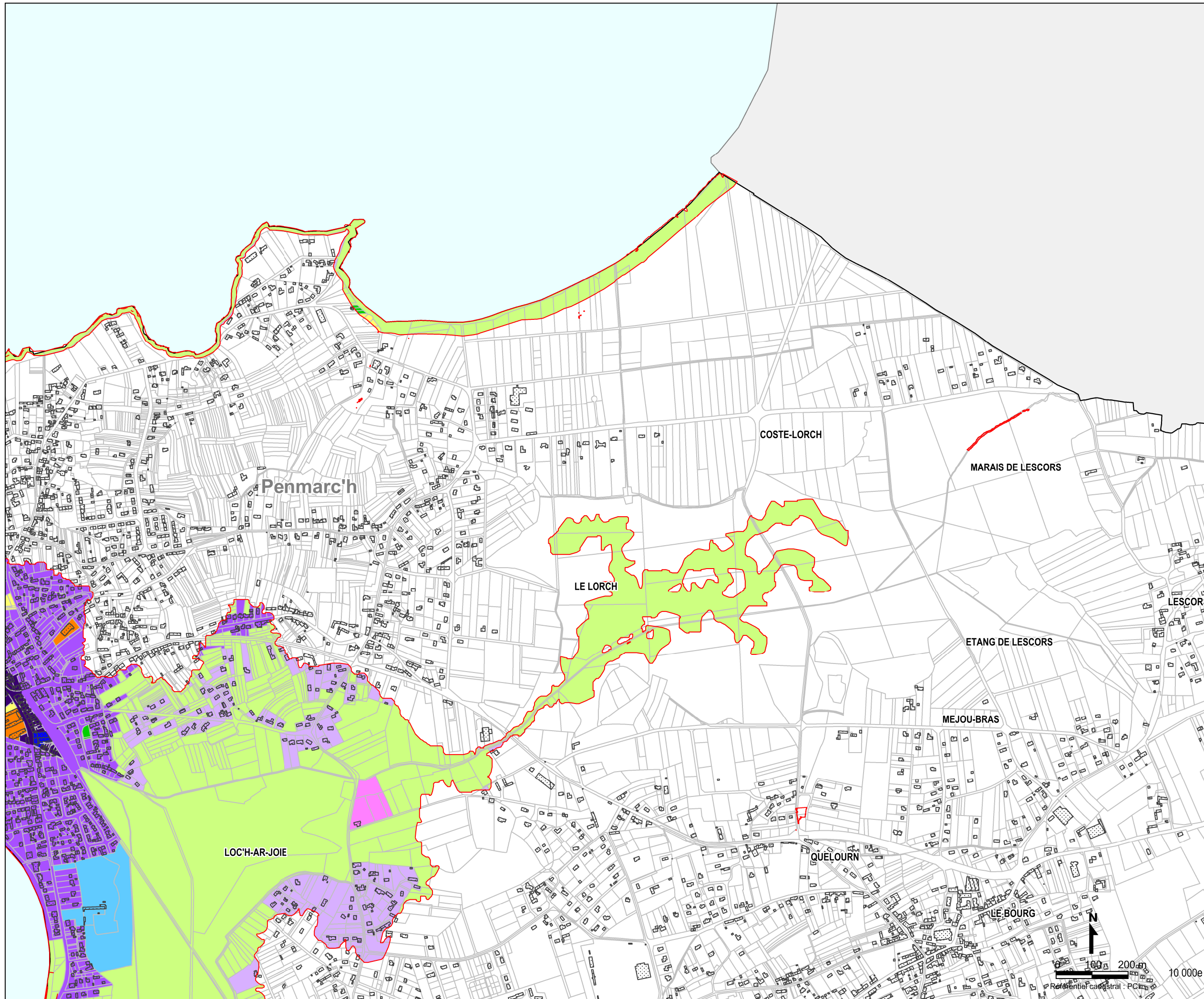
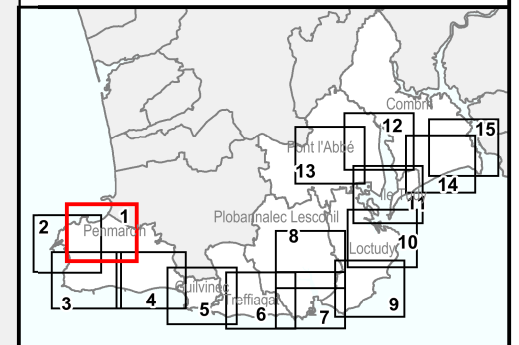

- Limite de commune
- Aléa érosion et submersion à 100 ans

Description des types d'enjeux

- 100 - Espace urbanisé**
 - 101a - Centre urbain historique
 - 101 - Habitat dense
 - 102 - Habitat peu dense
- 200 - Etablissement recevant du public**
 - Etablissement recevant du public
- 300 - Espace économique**
 - 301 - Zone d'activité industrielle ou portuaire
 - 302 - Zone d'activité commerciale
 - 305 - Zone de camping, mobil-home, HLL
- 400 - Espace ouvert recevant du public**
 - 401 - Espace ouvert au public (sport)
 - 403 - Parking public
 - 405 - Cimetière
- 500 - Infrastructure**
 - 506 - Infrastructure ferroviaire (gare)
- 600 - Ouvrage ou équipement d'intérêt général**
 - 603 - Equipement d'intérêt général (réservoir, château d'eau)
 - 606 - Equipement d'intérêt général (station de traitement, de lagunage)
 - 608 - Equipement d'intérêt général (poste de transformation EDF)
- 700 - Zone naturelle**
 - Zone naturelle

Sources : Cadastre PCI 2012 et Ortho photo 2012

Version finale





PPRL-1 - Ouest Odet
Carte des enjeux
Commune de Penmarc'h
Carte n° 2

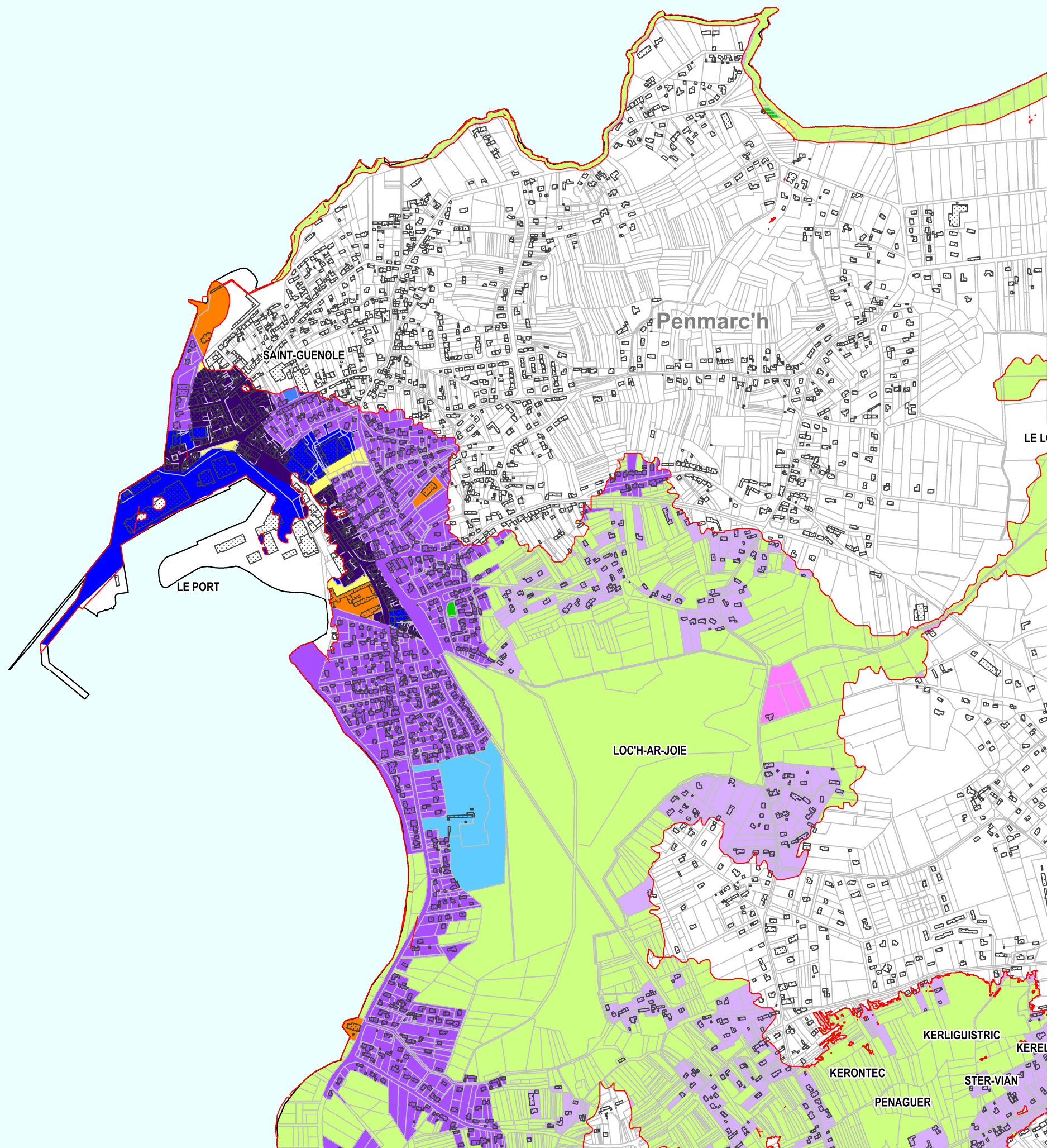
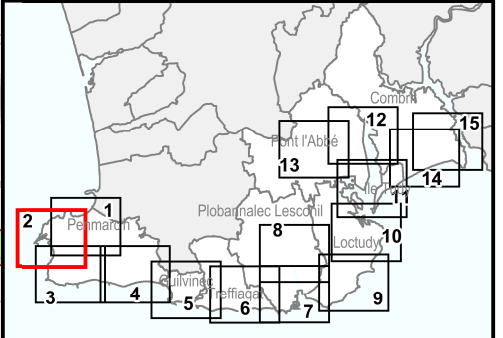

LE L Limite de commune
 Aléa érosion et submersion à 100 ans

Description des types d'enjeux

- 100 - Espace urbanisé**
 - 101a - Centre urbain historique
 - 101 - Habitat dense
 - 102 - Habitat peu dense
- 200 - Etablissement recevant du public**
 - Etablissement recevant du public
- 300 - Espace économique**
 - 301 - Zone d'activité industrielle ou portuaire
 - 302 - Zone d'activité commerciale
 - 305 - Zone de camping, mobil-home, HLL
- 400 - Espace ouvert recevant du public**
 - 401 - Espace ouvert au public (sport)
 - 403 - Parking public
 - 405 - Cimetière
- 500 - Infrastructure**
 - 506 - Infrastructure ferroviaire (gare)
- 600 - Ouvrage ou équipement d'intérêt général**
 - 603 - Equipement d'intérêt général (réservoir, château d'eau)
 - 606 - Equipement d'intérêt général (station de traitement, de lagunage)
 - 608 - Equipement d'intérêt général (poste de transformation EDF)
- 700 - Zone naturelle**
 - Zone naturelle

0 100 200 m
Référentiel cadastral : PCI
10 000e



PPRL-1 - Ouest Odet
Carte des enjeux
Commune de Penmarc'h
Carte n° 3

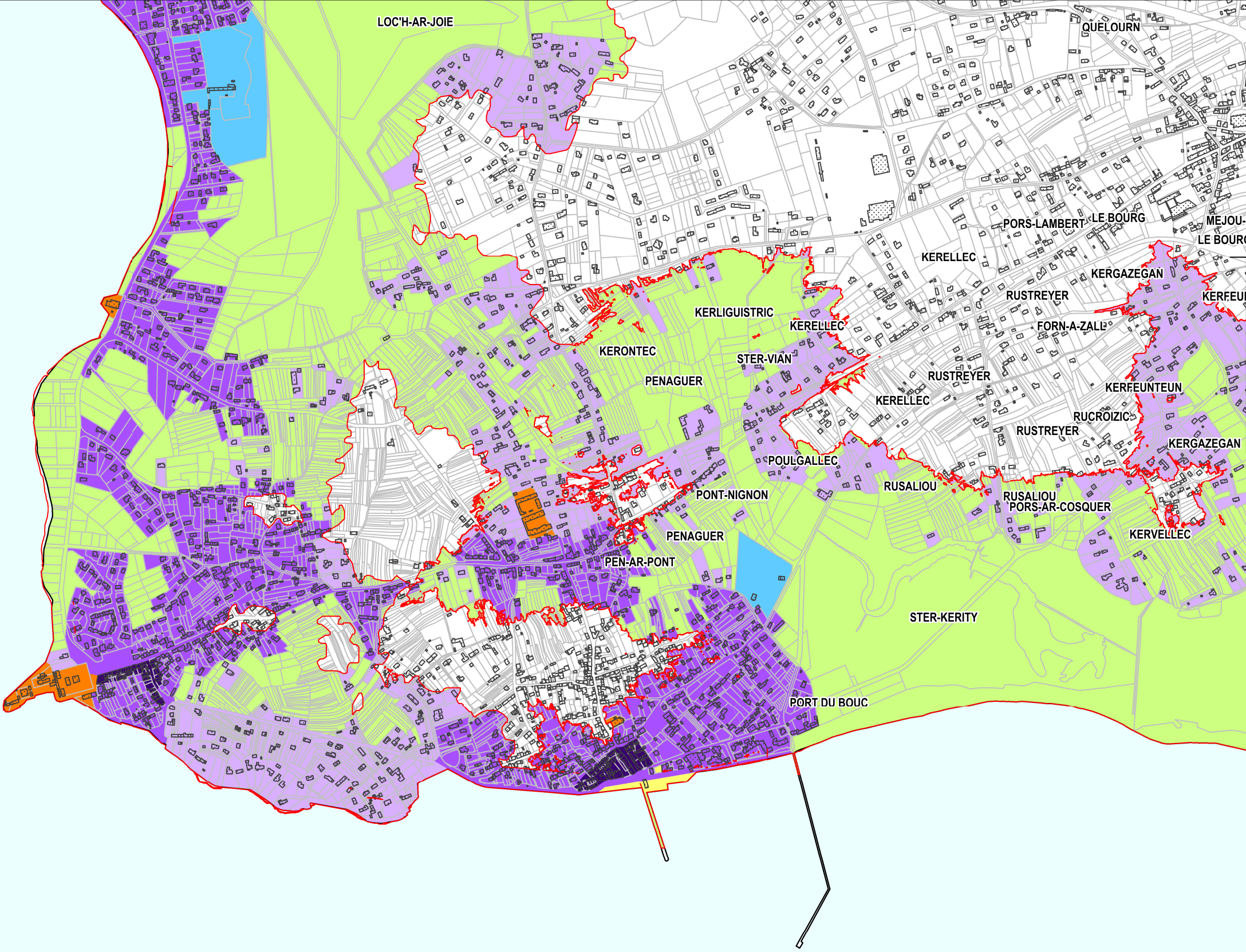
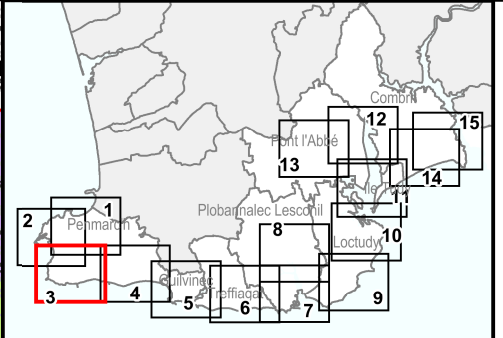

- Limite de commune
- Aléa érosion et submersion à 100 ans

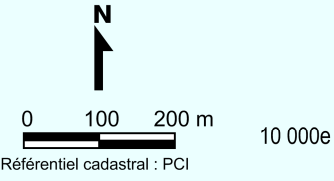

Description des types d'enjeux

- 100 - Espace urbanisé**
 - 101a - Centre urbain historique
 - 101 - Habitat dense
 - 102 - Habitat peu dense
- 200 - Etablissement recevant du public**
 - Etablissement recevant du public
- 300 - Espace économique**
 - 301 - Zone d'activité industrielle ou portuaire
 - 302 - Zone d'activité commerciale
 - 305 - Zone de camping, mobil-home, HLL
- 400 - Espace ouvert recevant du public**
 - 401 - Espace ouvert au public (sport)
 - 403 - Parking public
 - 405 - Cimetière
- 500 - Infrastructure**
 - 506 - Infrastructure ferroviaire (gare)
- 600 - Ouvrage ou équipement d'intérêt général**
 - 603 - Equipement d'intérêt général (réservoir, château d'eau)
 - 606 - Equipement d'intérêt général (station de traitement, de lagunage)
 - 608 - Equipement d'intérêt général (poste de transformation EDF)
- 700 - Zone naturelle**
 - Zone naturelle



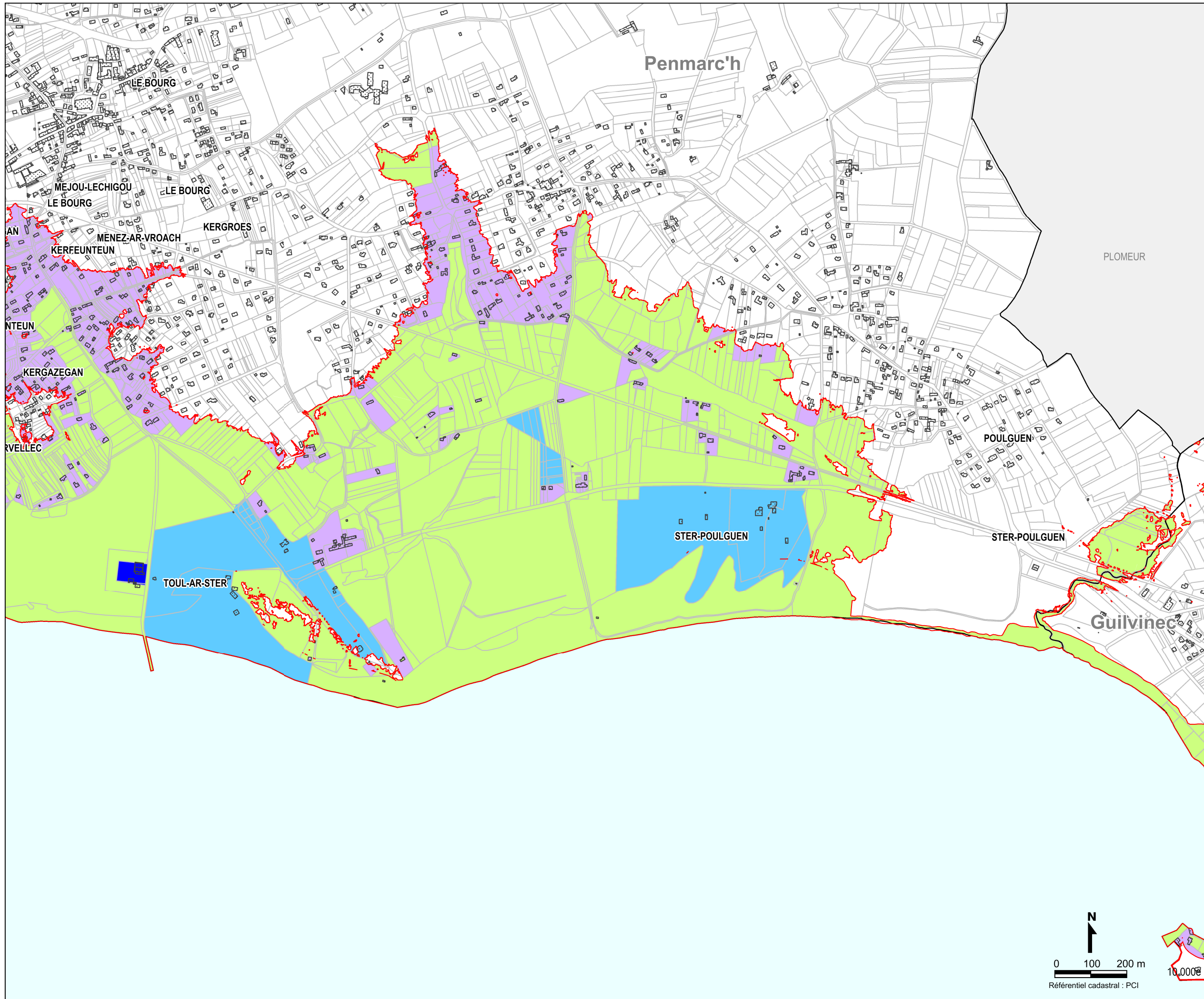
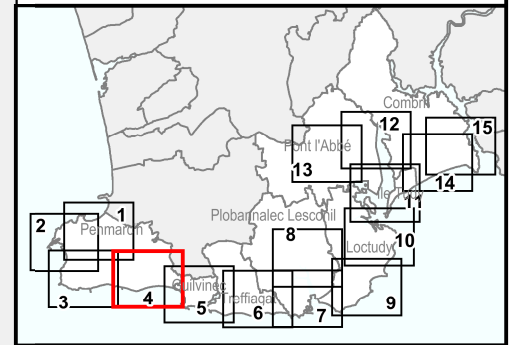













PPRL-1 - Ouest Odet
Carte des enjeux
Communes
de Penmarc'h et du Guilvinec
 Carte n° 4



-  Limite de commune
-  Aléa érosion et submersion à 100 ans

Description des types d'enjeux

- 100 - Espace urbanisé**
 -  101a - Centre urbain historique
 -  101 - Habitat dense
 -  102 - Habitat peu dense
- 200 - Etablissement recevant du public**
 -  Etablissement recevant du public
- 300 - Espace économique**
 -  301 - Zone d'activité industrielle ou portuaire
 -  302 - Zone d'activité commerciale
 -  305 - Zone de camping, mobil-home, HLL
- 400 - Espace ouvert recevant du public**
 -  401 - Espace ouvert au public (sport)
 -  403 - Parking public
 -  405 - Cimetière
- 500 - Infrastructure**
 -  506 - Infrastructure ferroviaire (gare)
- 600 - Ouvrage ou équipement d'intérêt général**
 -  603 - Equipement d'intérêt général (réservoir, château d'eau)
 -  606 - Equipement d'intérêt général (station de traitement, de lagunage)
 -  608 - Equipement d'intérêt général (poste de transformation EDF)
- 700 - Zone naturelle**
 -  Zone naturelle

Sources : Cadastre PCI 2012 et Ortho photo 2012

Version finale

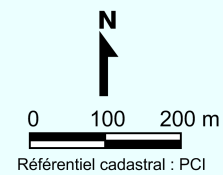



PPRL-1 - Ouest Odet
Carte des enjeux
Communes
du Guilvinec et Treffiagat
Carte n° 5

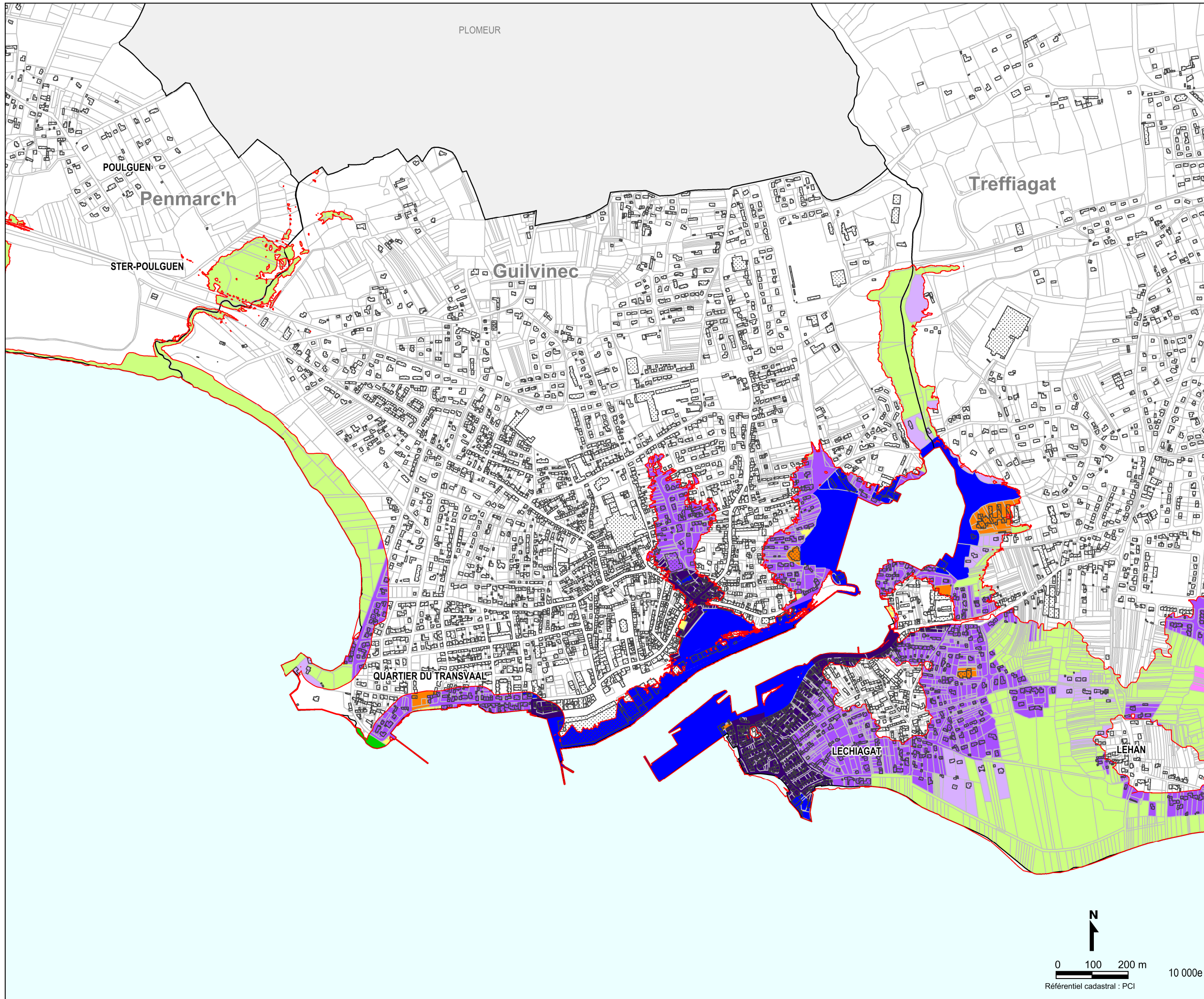
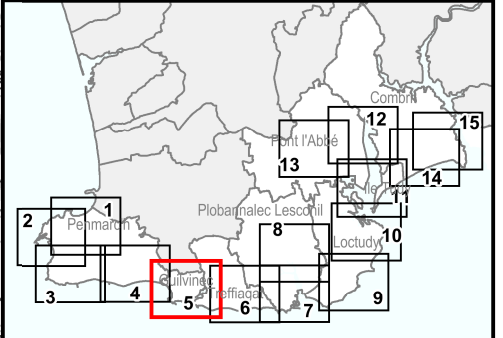

- Limite de commune
- Aléa érosion et submersion à 100 ans

Description des types d'enjeux

- 100 - Espace urbanisé**
 - 101a - Centre urbain historique
 - 101 - Habitat dense
 - 102 - Habitat peu dense
- 200 - Etablissement recevant du public**
 - Etablissement recevant du public
- 300 - Espace économique**
 - 301 - Zone d'activité industrielle ou portuaire
 - 302 - Zone d'activité commerciale
 - 305 - Zone de camping, mobil-home, HLL
- 400 - Espace ouvert recevant du public**
 - 401 - Espace ouvert au public (sport)
 - 403 - Parking public
 - 405 - Cimetière
- 500 - Infrastructure**
 - 506 - Infrastructure ferroviaire (gare)
- 600 - Ouvrage ou équipement d'intérêt général**
 - 603 - Equipement d'intérêt général (réservoir, château d'eau)
 - 606 - Equipement d'intérêt général (station de traitement, de lagunage)
 - 608 - Equipement d'intérêt général (poste de transformation EDF)
- 700 - Zone naturelle**
 - Zone naturelle

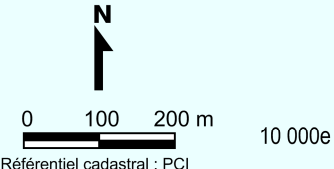



PPRL-1 - Ouest Odet
Carte des enjeux
**Communes de Treffiagat
et Plobannaec Lesconil**
Carte n° 6

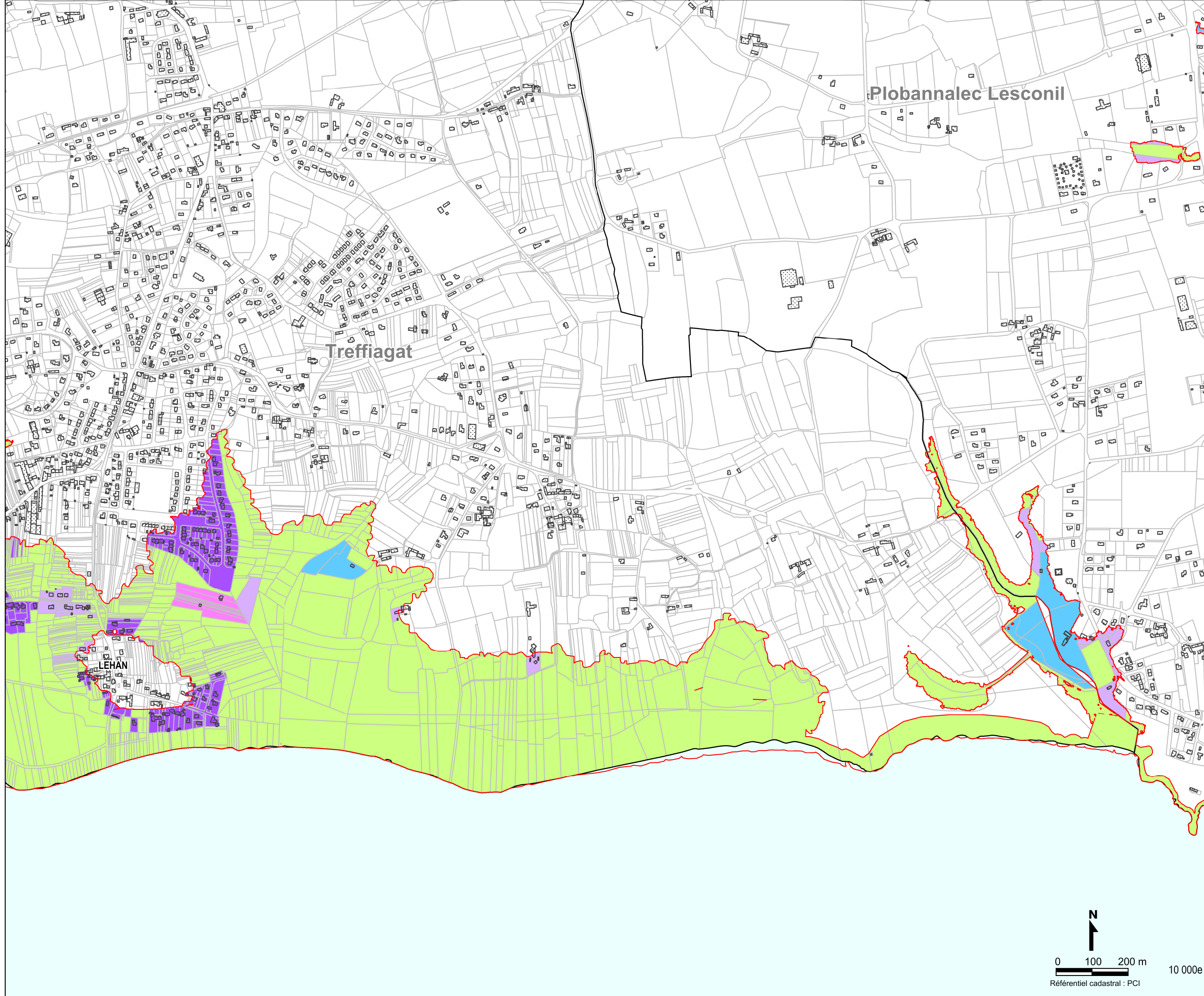
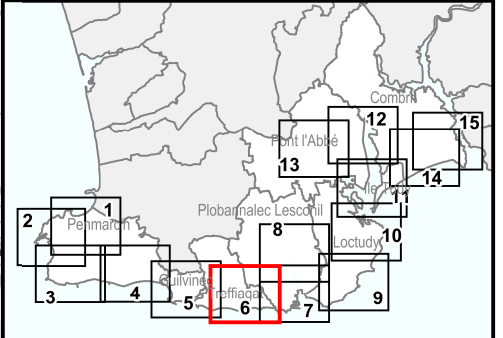

— Limite de commune
— Aléa érosion et submersion à 100 ans



Description des types d'enjeux

- 100 - Espace urbanisé**
 - 101a - Centre urbain historique
 - 101 - Habitat dense
 - 102 - Habitat peu dense
- 200 - Etablissement recevant du public**
 - Etablissement recevant du public
- 300 - Espace économique**
 - 301 - Zone d'activité industrielle ou portuaire
 - 302 - Zone d'activité commerciale
 - 305 - Zone de camping, mobil-home, HLL
- 400 - Espace ouvert recevant du public**
 - 401 - Espace ouvert au public (sport)
 - 403 - Parking public
 - 405 - Cimetière
- 500 - Infrastructure**
 - 506 - Infrastructure ferroviaire (gare)
- 600 - Ouvrage ou équipement d'intérêt général**
 - 603 - Equipement d'intérêt général (réservoir, château d'eau)
 - 606 - Equipement d'intérêt général (station de traitement, de lagunage)
 - 608 - Equipement d'intérêt général (poste de transformation EDF)
- 700 - Zone naturelle**
 - Zone naturelle



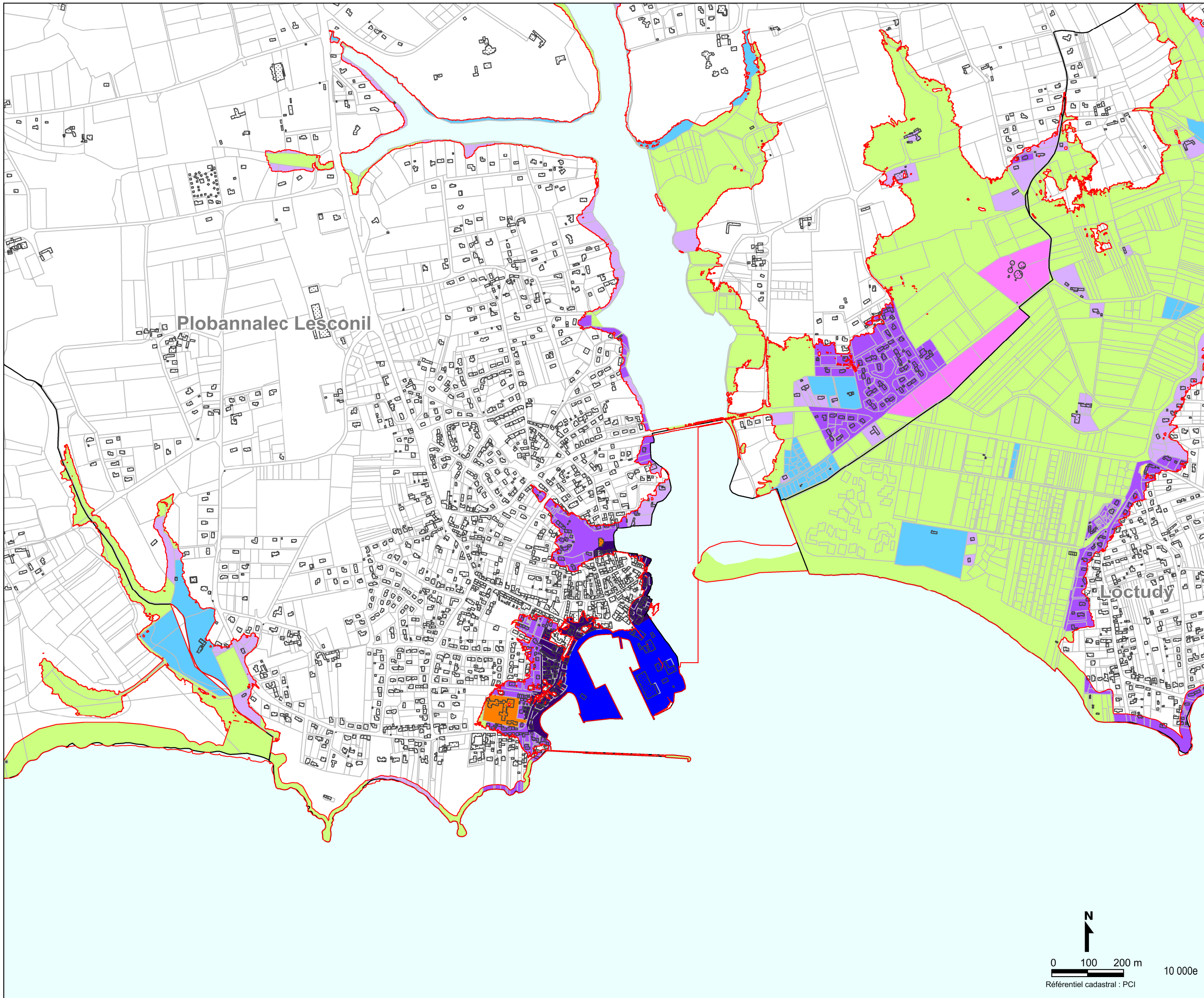
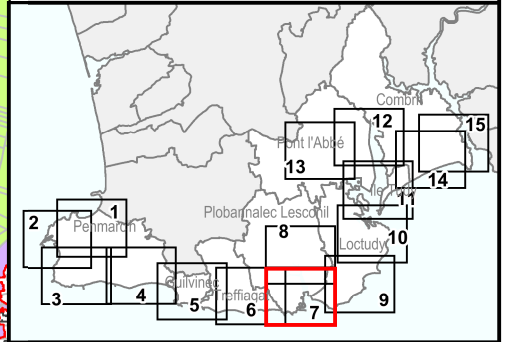











0 100 200 m
Référentiel cadastral : PCI
10 000e

PPRL-1 - Ouest Odet
Carte des enjeux
**Communes de Loctudy
et Plobannalec Lesconil**
 Carte n° 7



-  Limite de commune
-  Aléa érosion et submersion à 100 ans

Description des types d'enjeux

- 100 - Espace urbanisé**
 -  101a - Centre urbain historique
 -  101 - Habitat dense
 -  102 - Habitat peu dense
- 200 - Etablissement recevant du public**
 -  Etablissement recevant du public
- 300 - Espace économique**
 -  301 - Zone d'activité industrielle ou portuaire
 -  302 - Zone d'activité commerciale
 -  305 - Zone de camping, mobil-home, HLL
- 400 - Espace ouvert recevant du public**
 -  401 - Espace ouvert au public (sport)
 -  403 - Parking public
 -  405 - Cimetière
- 500 - Infrastructure**
 -  506 - Infrastructure ferroviaire (gare)
- 600 - Ouvrage ou équipement d'intérêt général**
 -  603 - Equipement d'intérêt général (réservoir, château d'eau)
 -  606 - Equipement d'intérêt général (station de traitement, de lagunage)
 -  608 - Equipement d'intérêt général (poste de transformation EDF)
- 700 - Zone naturelle**
 -  Zone naturelle

 0 100 200 m
 Référentiel cadastral : PCI
 10 000e



PPRL-1 - Ouest Odet
Carte des enjeux
*Communes de Loctudy
et Plobannaec Lesconil*
Carte n° 8

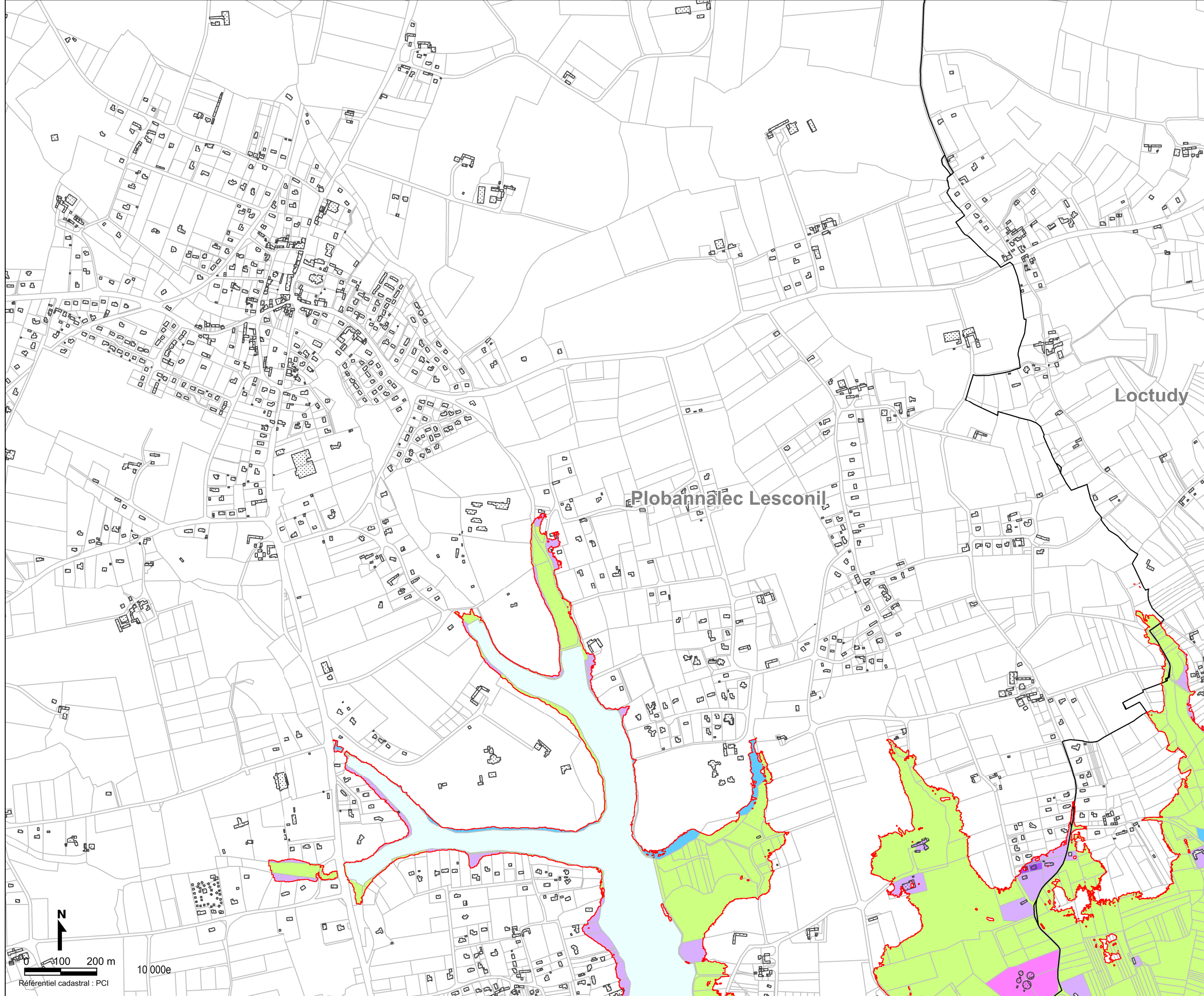
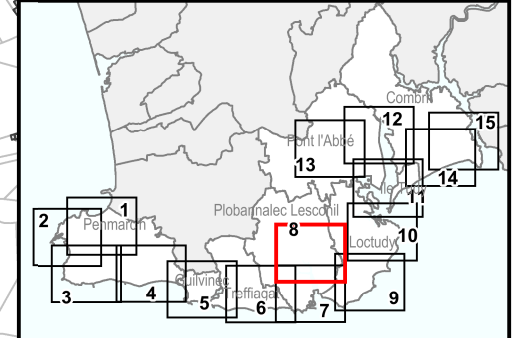

- Limite de commune
- Aléa érosion et submersion à 100 ans

Description des types d'enjeux

- 100 - Espace urbanisé**
 - 101a - Centre urbain historique
 - 101 - Habitat dense
 - 102 - Habitat peu dense
- 200 - Etablissement recevant du public**
 - Etablissement recevant du public
- 300 - Espace économique**
 - 301 - Zone d'activité industrielle ou portuaire
 - 302 - Zone d'activité commerciale
 - 305 - Zone de camping, mobil-home, HLL
- 400 - Espace ouvert recevant du public**
 - 401 - Espace ouvert au public (sport)
 - 403 - Parking public
 - 405 - Cimetière
- 500 - Infrastructure**
 - 506 - Infrastructure ferroviaire (gare)
- 600 - Ouvrage ou équipement d'intérêt général**
 - 603 - Equipement d'intérêt général (réservoir, château d'eau)
 - 606 - Equipement d'intérêt général (station de traitement, de lagunage)
 - 608 - Equipement d'intérêt général (poste de transformation EDF)
- 700 - Zone naturelle**
 - Zone naturelle

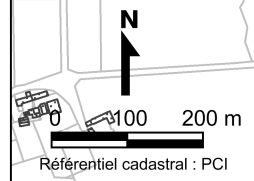



PPRL-1 - Ouest Odet
Carte des enjeux
Commune de Loctudy
Carte n° 9

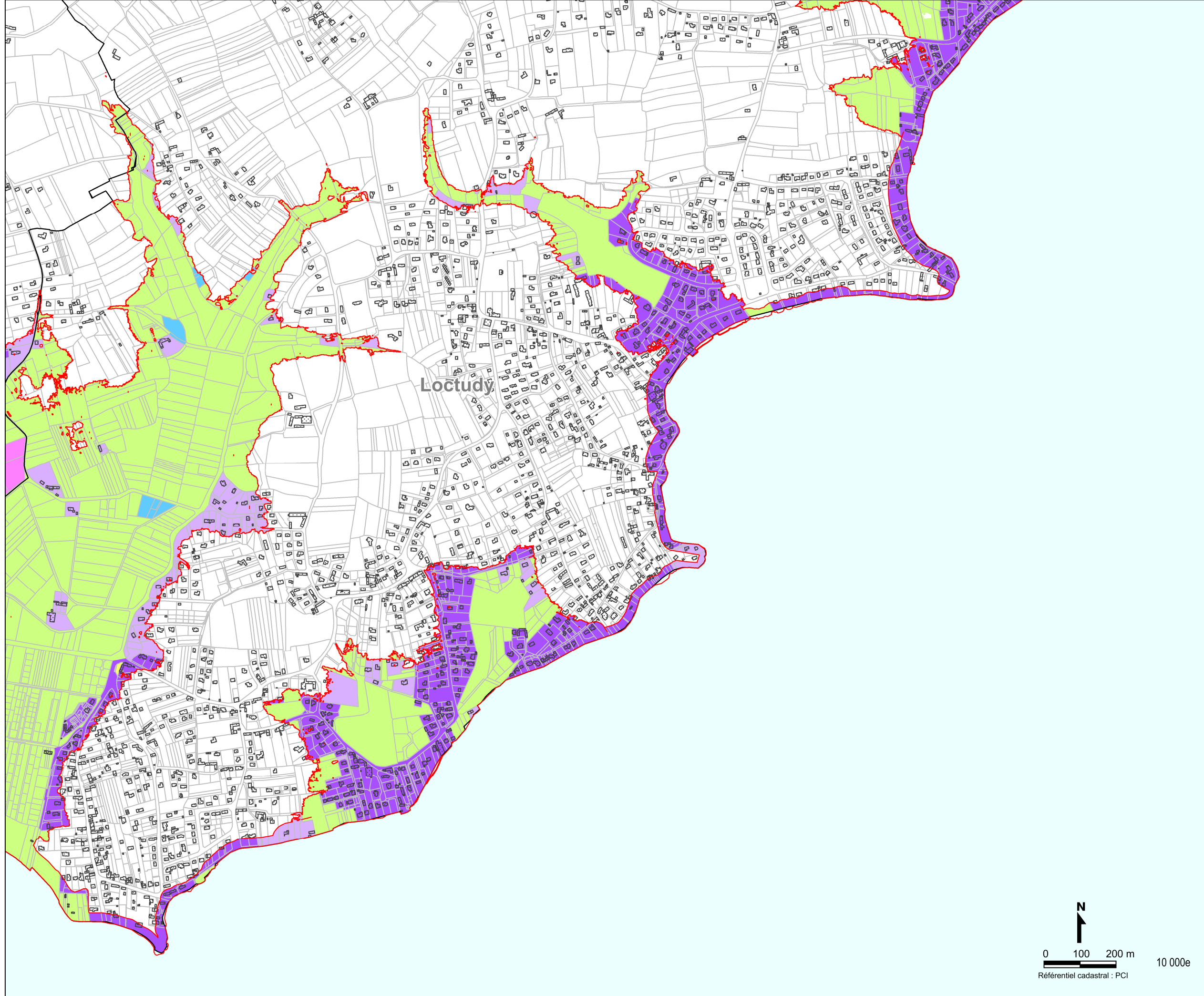
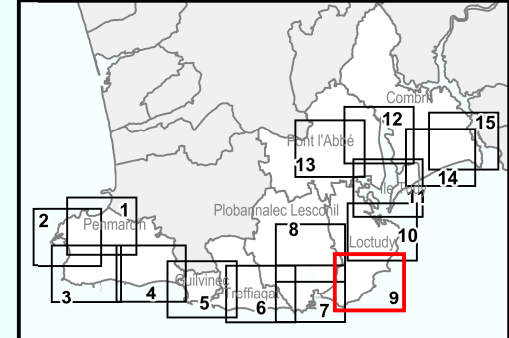

- Limite de commune
- Aléa érosion et submersion à 100 ans

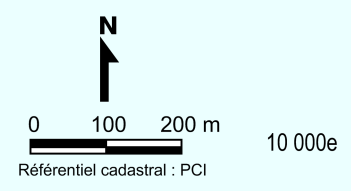

Description des types d'enjeux

- 100 - Espace urbanisé**
 - 101a - Centre urbain historique
 - 101 - Habitat dense
 - 102 - Habitat peu dense
- 200 - Etablissement recevant du public**
 - Etablissement recevant du public
- 300 - Espace économique**
 - 301 - Zone d'activité industrielle ou portuaire
 - 302 - Zone d'activité commerciale
 - 305 - Zone de camping, mobil-home, HLL
- 400 - Espace ouvert recevant du public**
 - 401 - Espace ouvert au public (sport)
 - 403 - Parking public
 - 405 - Cimetière
- 500 - Infrastructure**
 - 506 - Infrastructure ferroviaire (gare)
- 600 - Ouvrage ou équipement d'intérêt général**
 - 603 - Equipement d'intérêt général (réservoir, château d'eau)
 - 606 - Equipement d'intérêt général (station de traitement, de lagunage)
 - 608 - Equipement d'intérêt général (poste de transformation EDF)
- 700 - Zone naturelle**
 - Zone naturelle



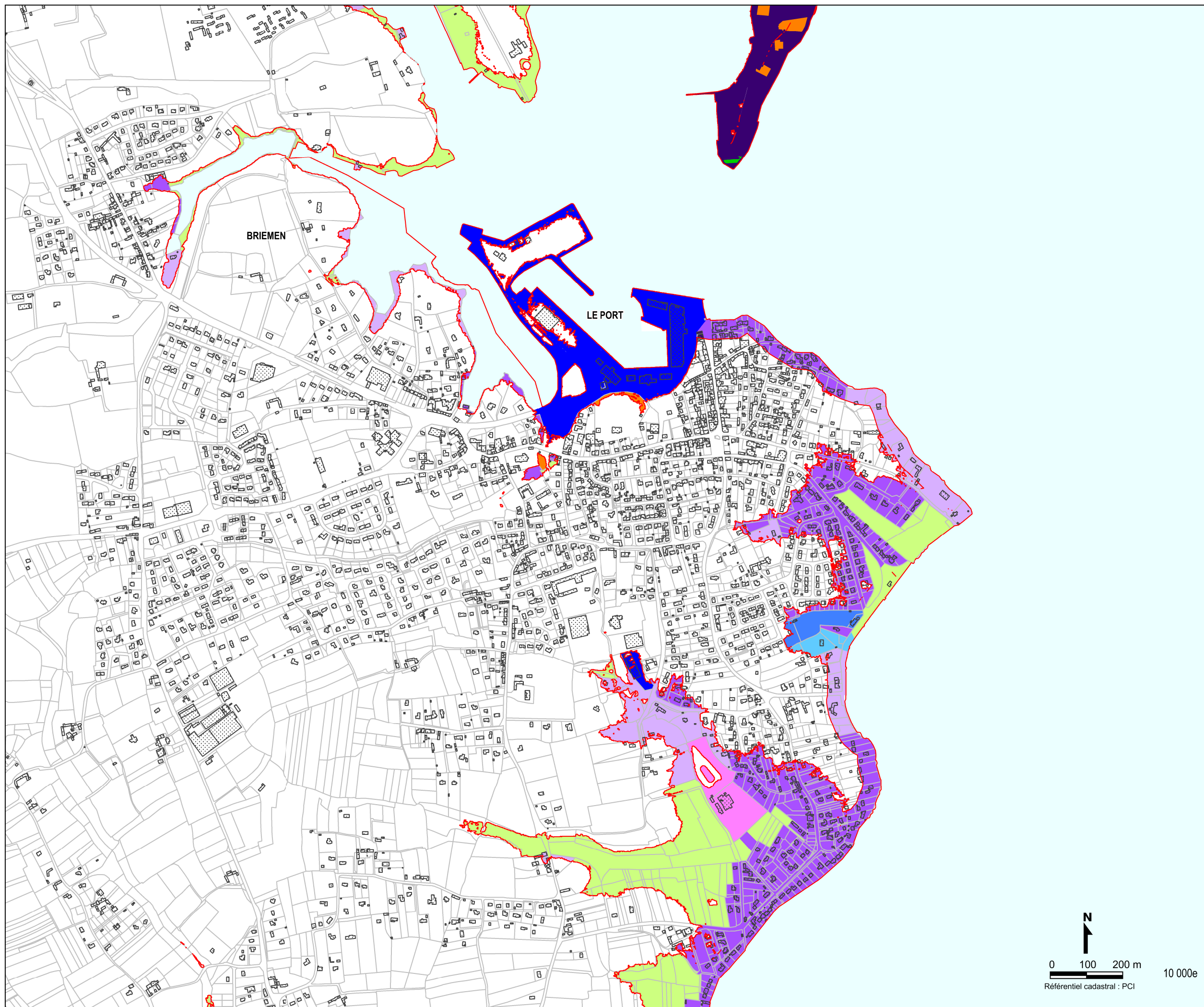
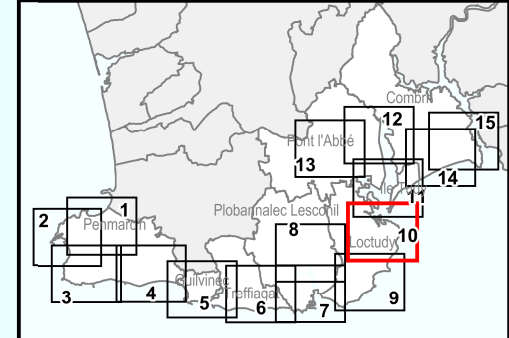













PPRL-1 - Ouest Odet
Carte des enjeux
Communes de Loctudy
Carte n° 10



-  Limite de commune
-  Aléa érosion et submersion à 100 ans

Description des types d'enjeux

- 100 - Espace urbanisé**
 -  101a - Centre urbain historique
 -  101 - Habitat dense
 -  102 - Habitat peu dense
- 200 - Etablissement recevant du public**
 -  Etablissement recevant du public
- 300 - Espace économique**
 -  301 - Zone d'activité industrielle ou portuaire
 -  302 - Zone d'activité commerciale
 -  305 - Zone de camping, mobil-home, HLL
- 400 - Espace ouvert recevant du public**
 -  401 - Espace ouvert au public (sport)
 -  403 - Parking public
 -  405 - Cimetière
- 500 - Infrastructure**
 -  506 - Infrastructure ferroviaire (gare)
- 600 - Ouvrage ou équipement d'intérêt général**
 -  603 - Equipement d'intérêt général (réservoir, château d'eau)
 -  606 - Equipement d'intérêt général (station de traitement, de lagunage)
 -  608 - Equipement d'intérêt général (poste de transformation EDF)
- 700 - Zone naturelle**
 -  Zone naturelle

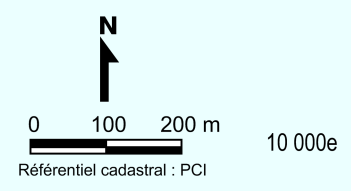

Sources : Cadastre PCI 2012 et Ortho photo 2012
Version finale



PPRL-1 - Ouest Odet
Carte des enjeux
**Communes de Loctudy,
Pont l'Abbé, l'Île Tudy et Combrit**
Carte n° 11

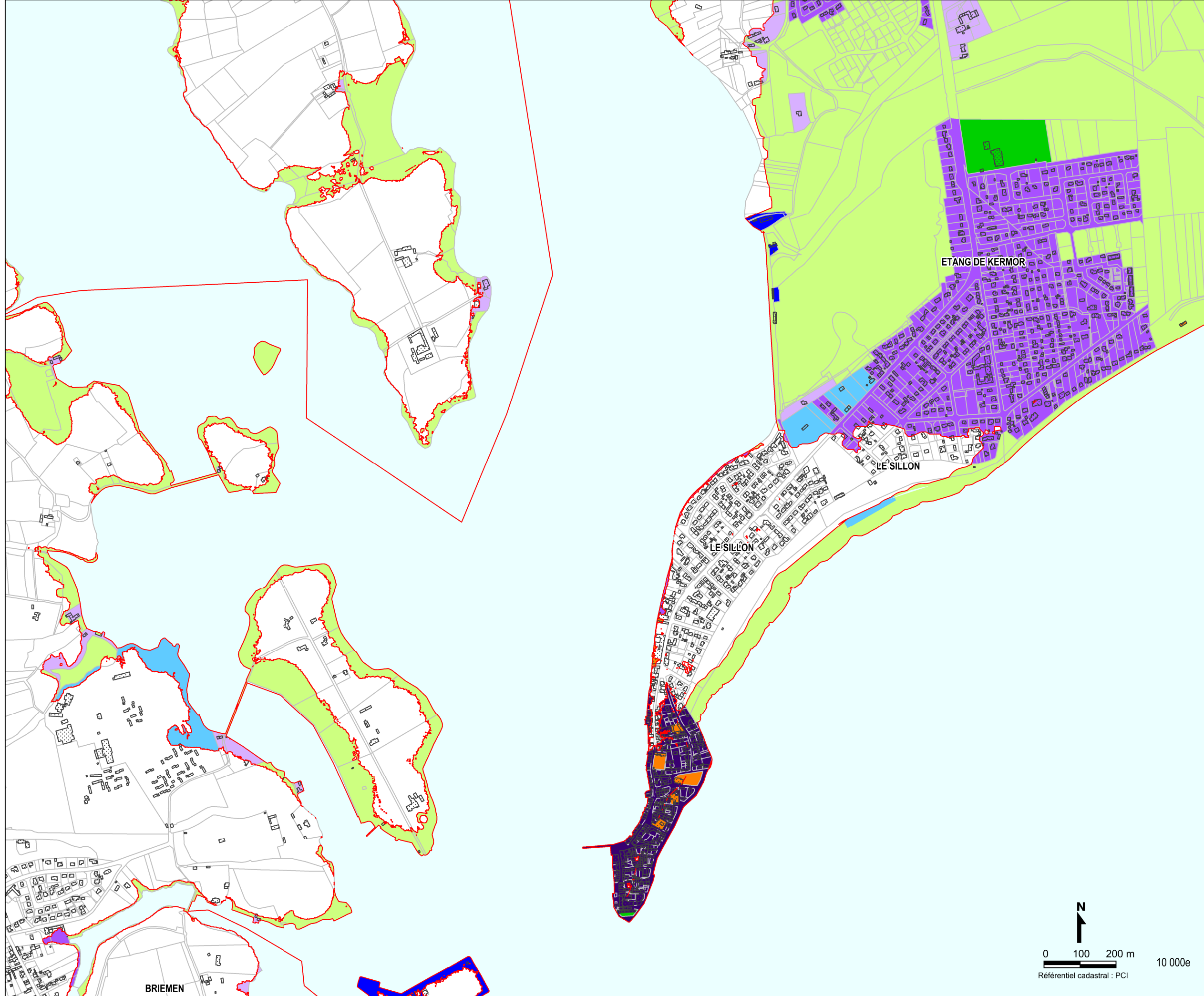
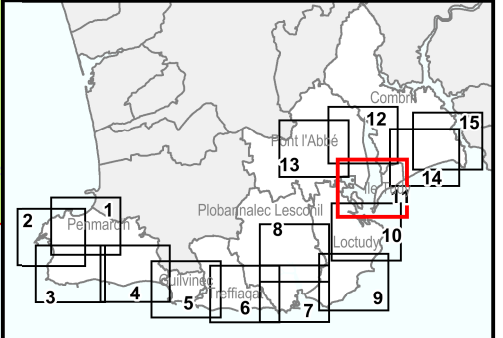

- Limite de commune
- Aléa érosion et submersion à 100 ans

Description des types d'enjeux

- 100 - Espace urbanisé**
 - 101a - Centre urbain historique
 - 101 - Habitat dense
 - 102 - Habitat peu dense
- 200 - Etablissement recevant du public**
 - Etablissement recevant du public
- 300 - Espace économique**
 - 301 - Zone d'activité industrielle ou portuaire
 - 302 - Zone d'activité commerciale
 - 305 - Zone de camping, mobil-home, HLL
- 400 - Espace ouvert recevant du public**
 - 401 - Espace ouvert au public (sport)
 - 403 - Parking public
 - 405 - Cimetière
- 500 - Infrastructure**
 - 506 - Infrastructure ferroviaire (gare)
- 600 - Ouvrage ou équipement d'intérêt général**
 - 603 - Equipement d'intérêt général (réservoir, château d'eau)
 - 606 - Equipement d'intérêt général (station de traitement, de lagunage)
 - 608 - Equipement d'intérêt général (poste de transformation EDF)
- 700 - Zone naturelle**
 - Zone naturelle

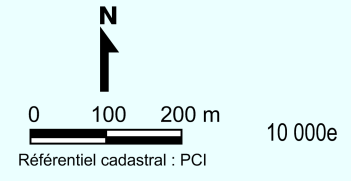



PPRL-1 - Ouest Odet
Carte des enjeux
Communes de Pont l'Abbé
et Combrit
Carte n° 12

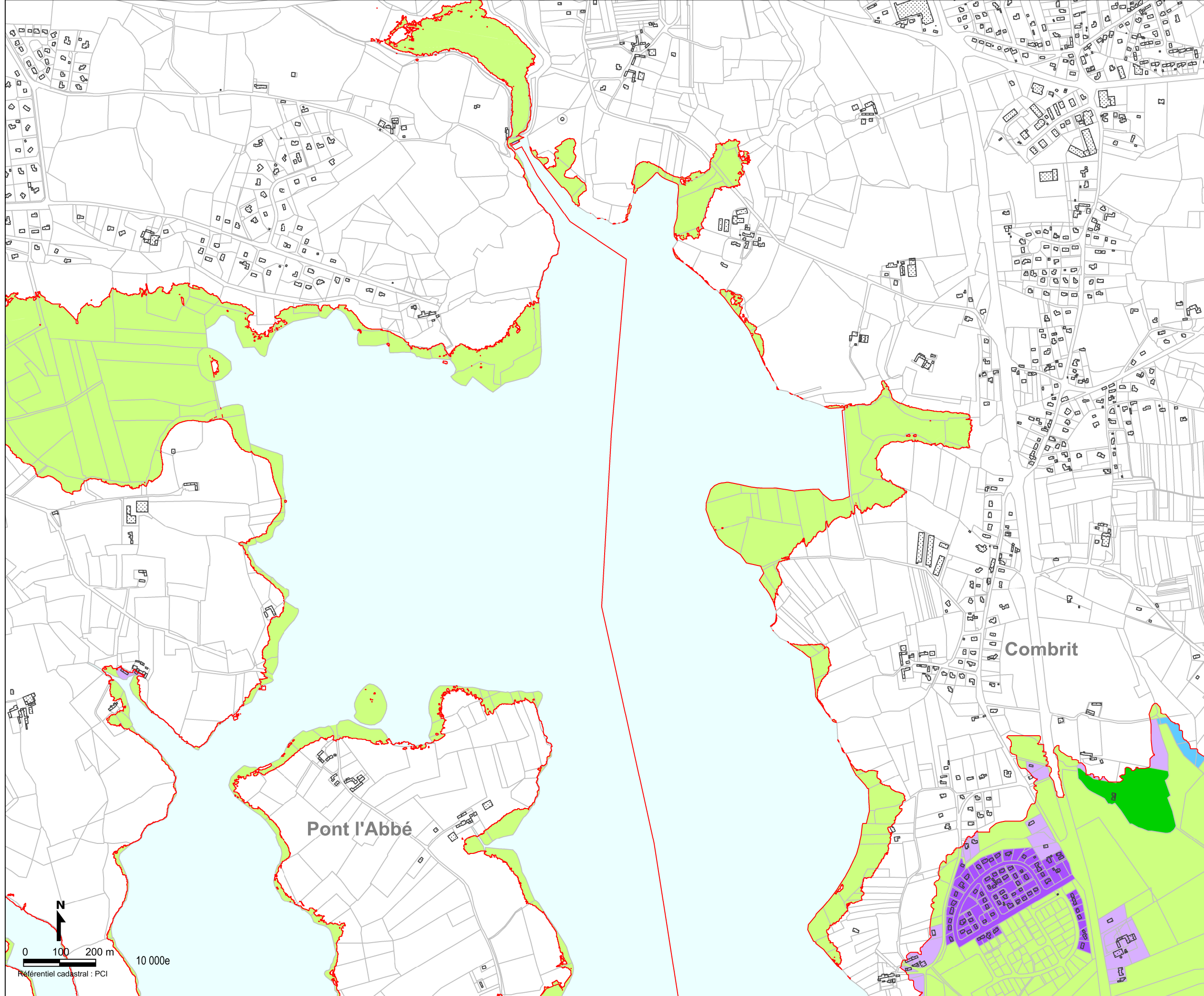
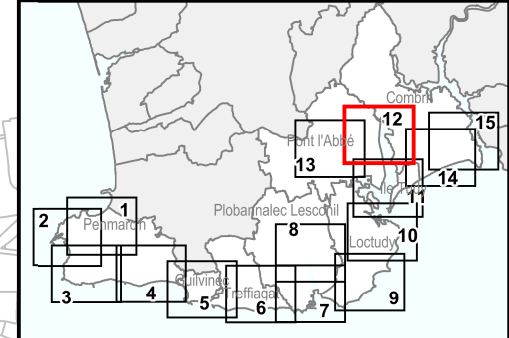

- Limite de commune
- Aléa érosion et submersion à 100 ans

Description des types d'enjeux

- 100 - Espace urbanisé**
 - 101a - Centre urbain historique
 - 101 - Habitat dense
 - 102 - Habitat peu dense
- 200 - Etablissement recevant du public**
 - Etablissement recevant du public
- 300 - Espace économique**
 - 301 - Zone d'activité industrielle ou portuaire
 - 302 - Zone d'activité commerciale
 - 305 - Zone de camping, mobil-home, HLL
- 400 - Espace ouvert recevant du public**
 - 401 - Espace ouvert au public (sport)
 - 403 - Parking public
 - 405 - Cimetière
- 500 - Infrastructure**
 - 506 - Infrastructure ferroviaire (gare)
- 600 - Ouvrage ou équipement d'intérêt général**
 - 603 - Equipement d'intérêt général (réservoir, château d'eau)
 - 606 - Equipement d'intérêt général (station de traitement, de lagunage)
 - 608 - Equipement d'intérêt général (poste de transformation EDF)
- 700 - Zone naturelle**
 - Zone naturelle



PPRL-1 - Ouest Odet
Carte des enjeux
Commune de Pont l'Abbé
Carte n° 13

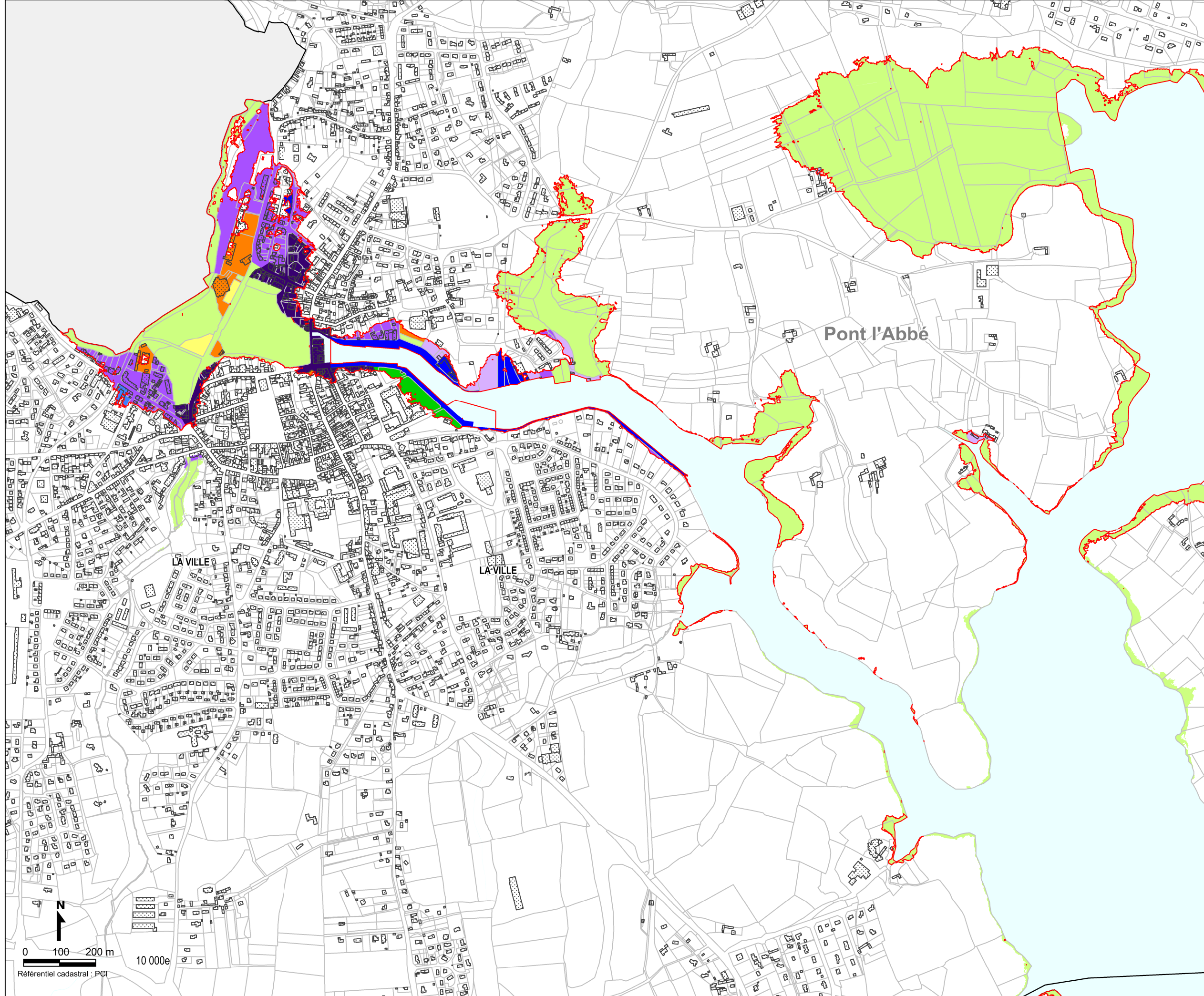
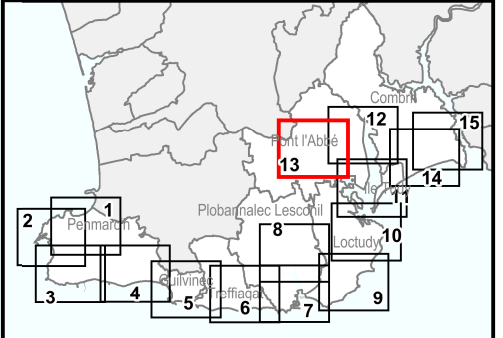

- Limite de commune
- Aléa érosion et submersion à 100 ans

Description des types d'enjeux

- 100 - Espace urbanisé**
 - 101a - Centre urbain historique
 - 101 - Habitat dense
 - 102 - Habitat peu dense
- 200 - Etablissement recevant du public**
 - Etablissement recevant du public
- 300 - Espace économique**
 - 301 - Zone d'activité industrielle ou portuaire
 - 302 - Zone d'activité commerciale
 - 305 - Zone de camping, mobil-home, HLL
- 400 - Espace ouvert recevant du public**
 - 401 - Espace ouvert au public (sport)
 - 403 - Parking public
 - 405 - Cimetière
- 500 - Infrastructure**
 - 506 - Infrastructure ferroviaire (gare)
- 600 - Ouvrage ou équipement d'intérêt général**
 - 603 - Equipement d'intérêt général (réservoir, château d'eau)
 - 606 - Equipement d'intérêt général (station de traitement, de lagunage)
 - 608 - Equipement d'intérêt général (poste de transformation EDF)
- 700 - Zone naturelle**
 - Zone naturelle

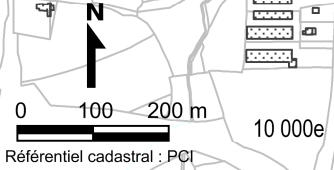



PPRL-1 - Ouest Odet
Carte des enjeux
Communes de Combrit et Ile Tudy
Carte n° 14

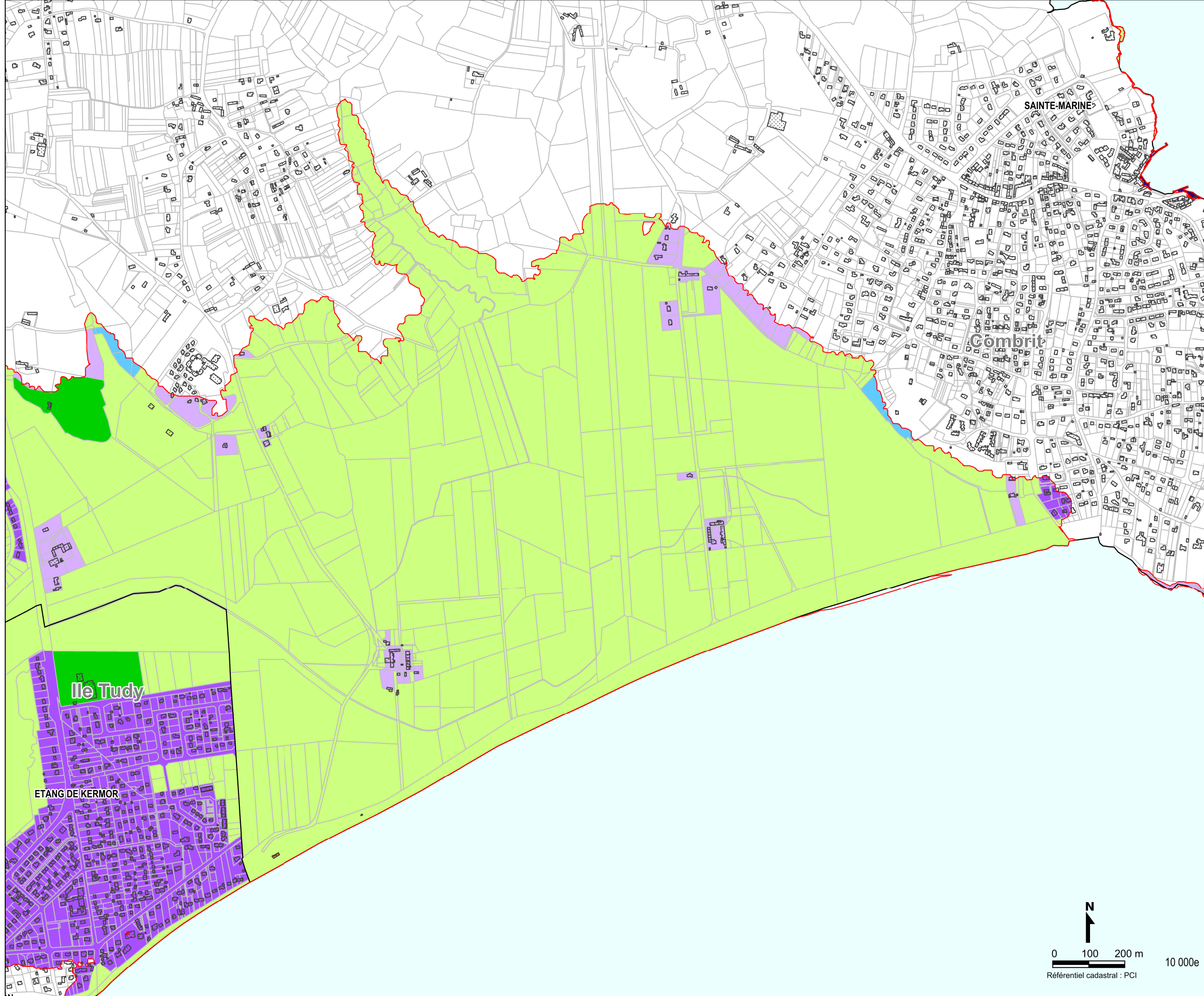
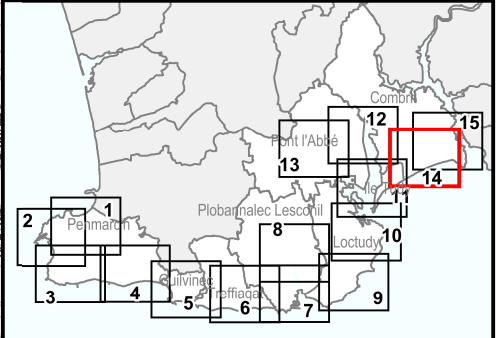

- Limite de commune
- Aléa érosion et submersion à 100 ans

Description des types d'enjeux

- 100 - Espace urbanisé**
 - 101a - Centre urbain historique
 - 101 - Habitat dense
 - 102 - Habitat peu dense
- 200 - Etablissement recevant du public**
 - Etablissement recevant du public
- 300 - Espace économique**
 - 301 - Zone d'activité industrielle ou portuaire
 - 302 - Zone d'activité commerciale
 - 305 - Zone de camping, mobil-home, HLL
- 400 - Espace ouvert recevant du public**
 - 401 - Espace ouvert au public (sport)
 - 403 - Parking public
 - 405 - Cimetière
- 500 - Infrastructure**
 - 506 - Infrastructure ferroviaire (gare)
- 600 - Ouvrage ou équipement d'intérêt général**
 - 603 - Equipement d'intérêt général (réservoir, château d'eau)
 - 606 - Equipement d'intérêt général (station de traitement, de lagunage)
 - 608 - Equipement d'intérêt général (poste de transformation EDF)
- 700 - Zone naturelle**
 - Zone naturelle

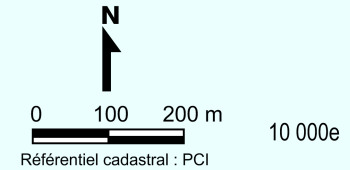



PPRL-1 - Ouest Odet
Carte des enjeux
Commune de Combrit

Carte n° 15

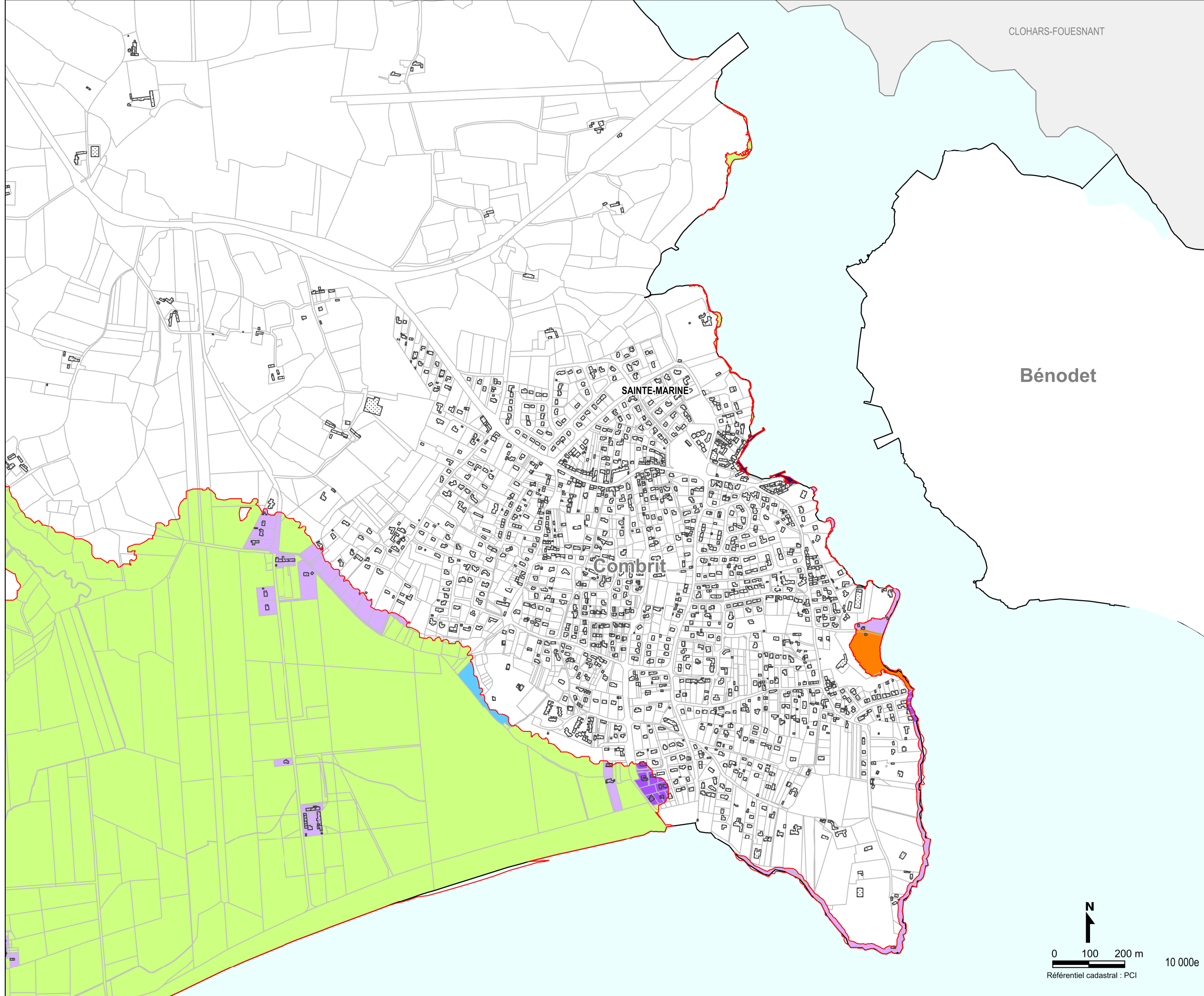
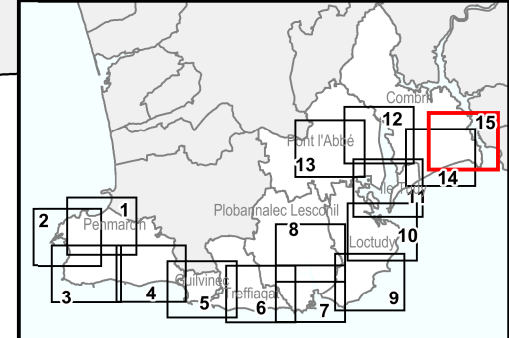

CLOHARS-FOUESNANT

Bénodet

SAINTE-MARINE

Combrit

- ▭ Limite de commune
- ▭ Aléa érosion et submersion à 100 ans

Description des types d'enjeux

- 100 - Espace urbanisé**
 - 101a - Centre urbain historique
 - 101 - Habitat dense
 - 102 - Habitat peu dense
- 200 - Etablissement recevant du public**
 - Etablissement recevant du public
- 300 - Espace économique**
 - 301 - Zone d'activité industrielle ou portuaire
 - 302 - Zone d'activité commerciale
 - 305 - Zone de camping, mobil-home, HLL
- 400 - Espace ouvert recevant du public**
 - 401 - Espace ouvert au public (sport)
 - 403 - Parking public
 - 405 - Cimetière
- 500 - Infrastructure**
 - 506 - Infrastructure ferroviaire (gare)
- 600 - Ouvrage ou équipement d'intérêt général**
 - 603 - Equipement d'intérêt général (réservoir, château d'eau)
 - 606 - Equipement d'intérêt général (station de traitement, de lagunage)
 - 608 - Equipement d'intérêt général (poste de transformation EDF)
- 700 - Zone naturelle**
 - Zone naturelle

